



# REGISTRO FOTOGRÁFICO

## PROGRAMA DE MANTENIMIENTO DE EDIFICIOS ESCOLARES PÚBLICOS

PRA-FOR-123  
Versión 1

Ministerio de Educación  
Guatemala

SITUACIÓN DEFICIENCIAS DETERMINADAS

PREVIO

DURANTE

POSTERIOR

DEPARTAMENTO:	Alta Verapaz	MUNICIPIO:	Senahú
NOMBRE DEL ESTABLECIMIENTO:	EORM Comunidad Sepoc Semarac	DIRECCIÓN DEL ESTABLECIMIENTO:	Comunidad Sepoc Semarac
CÓDIGO DEL ESTABLECIMIENTO:	16-08-0050-43	FECHA:	19/02/2024



Foto 1: Así se observa las paredes de los módulos 1 y 2 como direccion,



Foto 2: El techo (Lamina) de los módulos 1 y 2

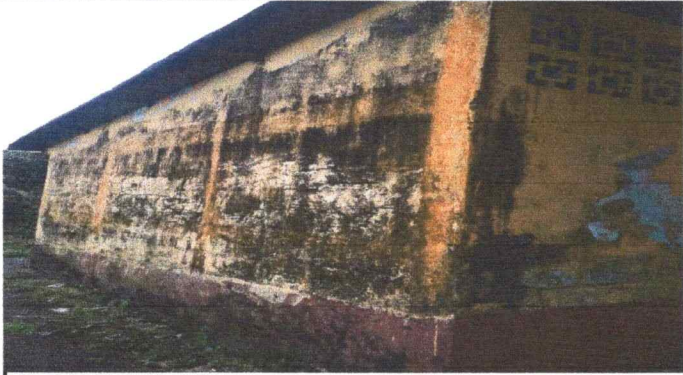

Foto 3: La pared de la cocina

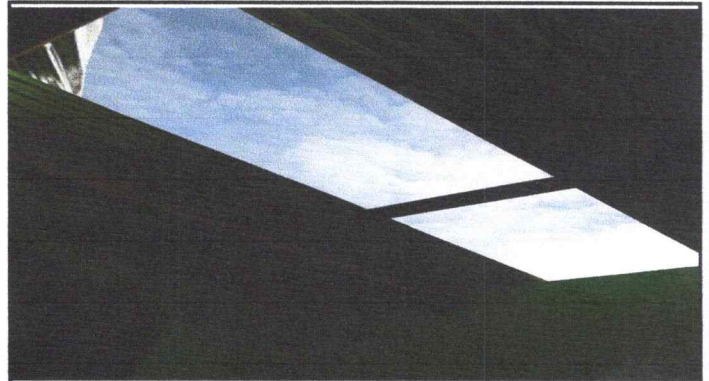

Foto 4: La pared de la cocina y parte del techo.



Foto 5: Las entradas de los baños y los inodoros.



Foto 6: Parte trcera de los baños

Observación: Si es necesario se pueden agregar hojas adicionales y actualizar el número de hojas.

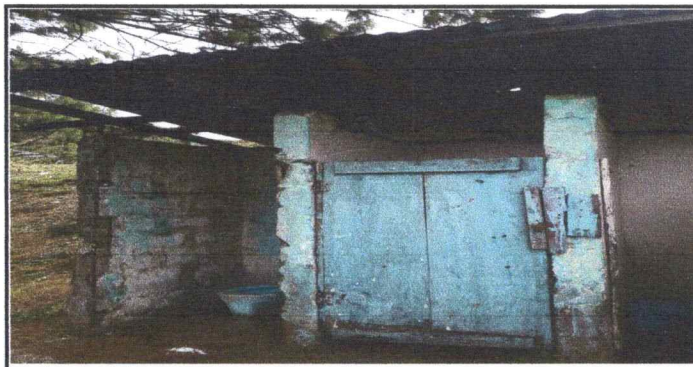
Firma y sello del Presidente de la OPF

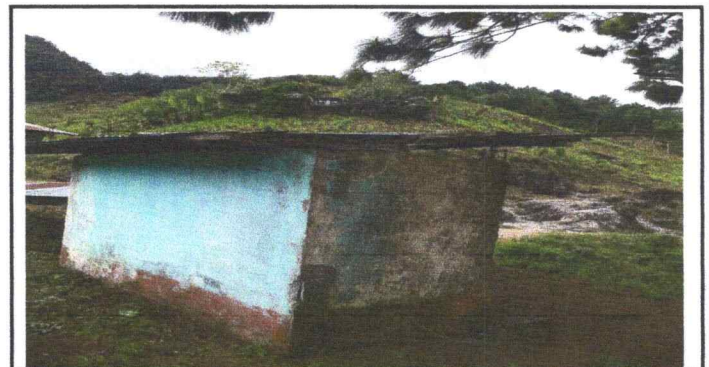

Firma y Sello Director Centro Educativo Público

